

**PREZYDENT
Miasta Stołecznego
Warszawy**

Województwo
Powiat
Miejscowość

mazowieckie
m.st. Warszawa
Warszawa

Jednostka ewidencyjna 146514_8, Dzielnica Wawer
Obręb numer: 0715
nazwa: 3-07-15

BG-UE-E-III.6621.571.2020.AMA

Wypis z rejestru gruntów

Nr jednostki rejestrowej **G.181**

właściciel SKARB PAŃSTWA
Udział : 1/1
użytkownik wieczysty INWESTYCJA III MARYSIN APM SPÓŁKA Z OGRANICZONĄ ODPOWIEDZIALNOŚCIĄ,
REGON: 381789311
00-716 WARSZAWA, BARTYCKA 85 m.U1
Udział : 1/1

Ark. mapy	Numer działki	Bliższe określenie położenia	Opisy użytków	Ozn. uż. i kont. klasyf.	Powierzchnia		Nr księgi wieczystej
					użytków w ha	działki w ha	
	58/1	UL. BLUSZCZOWA 18	inne tereny zabudowane	Bi	0.1271	0.1271	WA6M/00515798/2
Id dz: 146514_8.0715.58/1 Adres: WARSZAWA, UL. BLUSZCZOWA 18							
	59/1	UL. BLUSZCZOWA 20	inne tereny zabudowane	Bi	0.1246	0.1246	WA6M/00515798/2
Id dz: 146514_8.0715.59/1 Adres: WARSZAWA, UL. BLUSZCZOWA 20							
R a z e m :					0.2517	0.2517	

Słownie: dwa tysiące pięćset siedemnaście m. kw.
Sporządzono według stanu na dzień: 03.02.2020

Sporządził(a): Agnieszka Majewska *AM*
Urząd Miasta Stołecznego Warszawy
Biuro Geodezji i Katastru
02-567 Warszawa, ul. Sandomierska 12

Dokument niniejszy jest przeznaczony do dokonywania wpisu w księdze wieczystej



(Pieczęć urzędowa)

z up. PREZYDENTA M. ST. WARSZAWY

Maja Wrzeńska-Czubak
Maja Wrzeńska-Czubak
Kierownik III Działu Udostępniania Danych
Ewidencji Gruntów i Budynków
w Wydziale Udostępniania Danych
Ewidencji Gruntów i Budynków

(Imię i nazwisko osoby reprezentującej organ)

Warszawa, dnia 03.02.2020 r.



WRYYS Z MAPY EWIDENCYJNEJ Skala 1: 500
woj. MAZOWIECKIE, Warszawa
Jednostka ewidencyjna: 146514_8, Dzielnica Wawer
Obręb numer: 0715 30715
Działka: 59/1,58/1

PREZYDENT
m.st. WARSZAWY

BG-UE-E-III.6621.571.2020.AMA

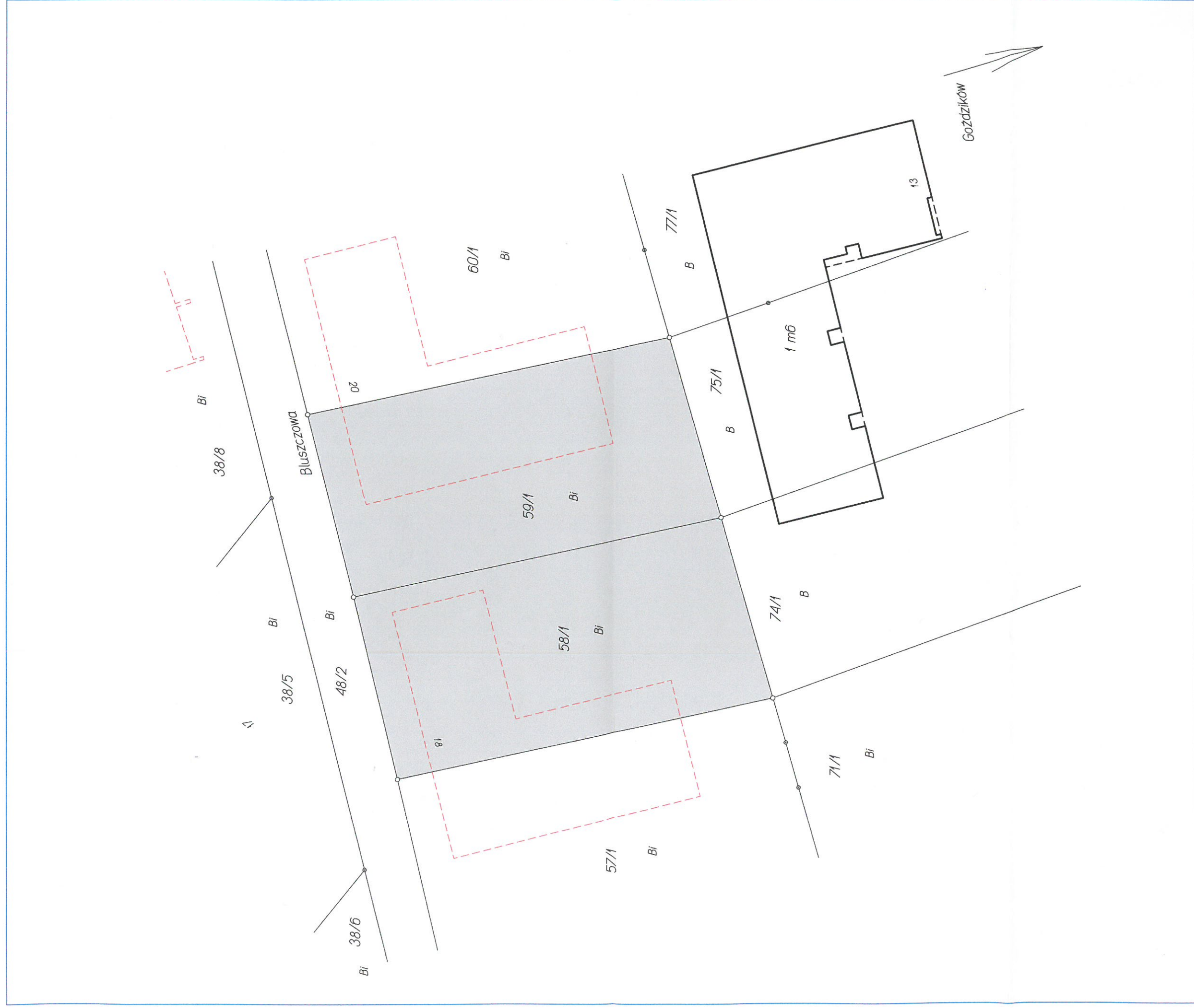

Dokument niniejszy jest przeznaczony do dokonania wpisu w Księdze Wieczystej.

Opracowano systemem GEO-MAP. Wydrukował(a): Agnieszka Majewska dnia: 2020.02.03 godz.: 10:00:38

Sporządzono: Urząd m.st. Warszawy Biuro Geodezji i Katastru 02-567 Warszawa ul. Sandomierska 12



z up. PREZYDENTA M.ST. WARSZAWY

Maja Wrzesińska-Czubak
Ewidencja Gruntów i Budynków
w Wydziale Udostępniania Danych
w Biurze Geodezji i Katastru

0 3 LUT. 2020